

3年学年だより

スリーナイン

999



神戸市立平野小学校

2014. 9. 1

9月号

さあ!!新学期のスタートです。二学期は、音楽会などの大きな学校行事もあり、子どもたちが飛躍的に伸びる充実の時期です。一学期以上に実り多い学期になるよう、学年全体でがんばっていきます。ご協力よろしくお願ひします。

| 9月  行事予定 | | 【9月の生活のめあて】 元気にあいさつしよう |
|---|---|---------------------------|
| 日 | 曜 | 水泳時間割 |
| 1 | 月 | 始業式 |
| 2 | 火 | 町別集会・集団下校(12:10) 2校時 |
| 3 | 水 | 発育測定 給食開始 夏休み作品展(5日まで) |
| 5 | 金 | 自由参観・学級懇談会 SC |
| 8 | 月 | 銀行振替(2回目16日) 3.4校時 |
| 11 | 木 | 歯科検診スパーマーケット見学 |
| 15 | 月 | 敬老の日 |
| 22 | 月 | スパーマーケット見学(グー仔-劇店 9:30~) |
| 23 | 火 | 秋分の日 |
| 24 | 水 | 描画作品展(26日まで) |
| 26 | 金 | 4校交流にむけての名刺作り(市立神港高校生と) |
| 【10月・11月のおもな予定】 | | |
| 10/3(金)4校交流日 10/10(金)社会見学(カネテツ工場) | | |
| 11/15(土)100周年記念式典・音楽会 11/25(火)森でモリモリ(森林植物園) | | |

買い物調べ協力のお願い

社会科の学習で「買い物調べ」を行います。どこで身の回りの日用品や食品をよく買っているのか、消費生活の傾向をつかみ、販売のくふうに着目させる資料とします。一週間、子どもたちが、その日の買い物の内容や購入店舗について調べたり、選んだ理由等を聞いたりします。無理のない範囲でご協力お願ひします。

学習予定

国語 詩/へんとつくり

わたしたちの学校行事

秋の楽しみ/ローマ字学習

体育 浮く・泳ぐ運動

からだづくり・一輪車

音楽 音楽会にむけて

ホープソング・合唱「ひとつぶのいのち」

リコーダー奏・合奏「村祭り」

算数 時間と長さ/三角形

理科 いろいろなこん虫のかんさつ

植物の一生

図工 物語の世界

社会 お店ではたらく人びとの仕事

夏休み作品展 3日(水)~5日(金) 1階多目的室 9:30~16:30

夏休みの課題の理科・社会科の自由研究、図工の作品などの展示を行います。ご都合の良い時間にお越しいただき、子どもたちのがんばった成果をご覧ください。

また、選出された優秀な作品は、神戸市の作品展に出品されます。それにつきましては、別途連絡いたします。



描画作品展 24日(水)~26日(金) 体育館 「お話の絵」

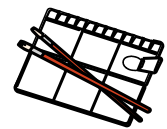

読んでもらった絵本の場面を描きます。

ご家庭で絵の具セットを点検し、不足等ありましたら補充などお願いします。

子どもたちの作品は、体育館に展示します。ぜひ、ご覧ください。

名刺作り 26日(金) 5.6校時 1階1-1室



1学期に「平野の町たんけんたい」でお世話になった市立神港高校情報処理科の高校生 10 名にお手伝いしてもらって、10月3日の4校交流の時に使う名刺作りに挑戦します。