

☺ ご存知ですか？

ひみつはまもいます！

こうべっ子悩み相談

☺ いま心配なこと、悩んでいることはありませんか。



- ・不登校のこと
- ・友達のこと
- ・いじめのこと (ネットいじめ)
- ・体罰のこと
- ・不安なこと
- ・勉強、進路のこと
- ・からだのこと など

どんなに、小さい心配ごとでも、小さい悩みごとでも
早め早めに、相談してください。

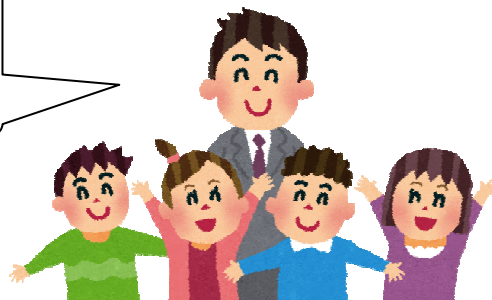

携帯電話やスマートフォン、インターネットなどで起こって
しまった友達とのトラブルなどについても話してください。

☆ 「いじめ (ネットいじめ)・体罰」に関する相談窓口 (電話相談のみ)

○ こうべっ子悩み相談 「いじめ・体罰ホットライン」

TEL 361-7710 (毎日 24 時間)

※いじめ・体罰以外の悩み・心配ごとでも遠慮なくご相談ください。

全国統一 24時間いじめ相談ダイヤル TEL 0570-0-78310 (なやみ言おう) ※フリーダイヤルではありません
こうべっ子悩み相談「いじめ・体罰ホットライン」につながります。

☆ 下記のような相談窓口があります。電話相談と面接相談 (予約制) ができます。

☆ 相談日時は、月曜日～金曜日の「9時～17時まで」です。

○総合教育センター教育相談指導室 [不登校、学校生活、いじめ (ネットいじめ)、体罰等]
 面接相談 TEL 360-3150・3151 [予約制]
 電話相談 TEL 360-3152・3153 [フリーダイヤル 0120-790-783]



○青少年補導センター TEL 341-0888 (不登校、学校生活、家庭生活、非行等)
 東教育相談所 TEL 431-5998 北教育相談所 TEL 594-1633 北神教育相談所 TEL 987-3109
 長田教育相談所 TEL 579-0806 北須磨教育相談所 TEL 793-5422
 垂水教育相談所 TEL 707-4069 西教育相談所 TEL 991-6446

○特別支援教育課教育相談室 TEL 371-3771 (障害のある子供についての相談)
 ○人権教育課相談室 TEL 322-5813・5808 (スクール・セクハラに関する相談)
 ○こうべ学びの支援センター TEL 360-2160 (発達障害等)
 ○こども家庭センター (児童相談所) TEL 382-2525
 (家庭環境、虐待、心身障害、非行、不登校、発達障害等)



○こども家庭支援室 (子育て、虐待、思春期問題等)
 東灘区 TEL 856-8080 灘区 TEL 843-7035 中央区 TEL 232-0415
 兵庫区 TEL 512-2525 北区 TEL 595-4150、981-1748 (北神担当)
 長田区 TEL 521-0415 須磨区 TEL 731-8080
 北須磨支所 TEL 793-8080 垂水区 TEL 705-1150 西区 TEL 929-4150

